

Frank Sauer, Christine Andrä

# Daten zu den Ausgaben des Bundes für die Außenpolitik Deutschlands sowie ausgewählte Felder der Innenpolitik im Zeitraum 1981-2008

August 2010

[http://www.soz.uni-frankfurt.de/hellmann/mat/Tüb\\_2010\\_www.pdf](http://www.soz.uni-frankfurt.de/hellmann/mat/Tüb_2010_www.pdf)

Daten zu den Ausgaben des Bundes für Außenpolitik und ausgewählte Felder der Innenpolitik, 1981-2008

**Gesamtausgaben der Bundesrepublik Deutschland (Angaben in € x 1000)**

	<b>unbereinigt</b>	<b>Kettenindexwert</b>	<b>bereinigt</b>
1981	118.187.674,80	75,98	155.551.032,90
1982	122.970.810,35	75,68	162.487.857,22
1983	129.461.660,78	76,87	168.416.366,30
1984	131.475.128,21	79,04	166.339.990,14
1985	132.598.436,47	80,88	163.944.654,39
1986	134.715.184,86	82,73	162.837.162,89
1987	137.304.878,24	83,89	163.672.521,44
1988	140.656.396,52	87,00	161.674.018,99
1989	148.405.024,98	90,39	164.183.012,48
1990	153.456.588,76	95,14	161.295.552,62
1991	209.799.420,20	85,36	245.781.888,70
1992	215.816.303,05	87,26	247.325.582,23
1993	222.718.743,45	86,56	257.299.842,25
1994	245.394.538,38	88,56	277.094.103,86
1995	244.236.462,27	90,54	269.755.315,08
1996	230.746.025,98	91,44	252.346.922,55
1997	224.917.298,54	93,09	241.612.738,79
1998	233.558.131,33	94,89	246.135.663,75
1999	248.334.466,70	96,89	256.305.569,92
2000	244.806.553,00	100,00	244.806.553,00
2001	243.886.227,00	101,24	240.899.078,43
2002	252.500.000,00	101,24	249.407.348,87
2003	248.199.000,00	101,02	245.692.932,09
2004	255.600.000,00	102,24	250.000.000,00
2005	254.300.000,00	103,03	246.821.314,18
2006	261.600.000,00	106,08	246.606.334,84
2007	272.270.000,00	108,69	250.501.426,07
2008	283.200.000,00	110,10	257.220.708,45

Daten zu den Ausgaben des Bundes für Außenpolitik und ausgewählte Felder der Innenpolitik, 1981-2008

**Ausgaben der Bundesrepublik Deutschland für auswärtige Angelegenheiten**

**in absoluten, unbereinigten Zahlen (in € x 1000)**

	<i>BMVg</i>	<i>BMZ</i>	<i>AA</i>	<i>Gesamt</i>	<i>Kettenindexwert</i>
1981	21.505.862,00	2.986.406,00	1.084.821,00	25.577.089,00	75,98
1982	22.630.440,00	3.083.164,00	1.134.284,00	26.847.888,00	75,68
1983	23.894.641,00	3.204.348,00	1.183.760,00	28.282.749,00	76,87
1984	24.463.269,00	3.281.024,00	1.186.073,00	28.930.366,00	79,04
1985	25.060.663,00	3.382.280,00	1.245.355,00	29.688.298,00	80,88
1986	25.519.126,00	3.470.245,00	1.263.214,00	30.252.585,00	82,73
1987	26.000.421,00	3.548.545,00	1.303.820,00	30.852.786,00	83,89
1988	26.282.552,00	3.501.372,00	1.357.092,00	31.141.016,00	87,00
1989	27.244.096,00	3.634.848,00	1.473.805,00	32.352.749,00	90,39
1990	27.728.517,00	3.704.719,00	1.538.960,00	32.972.196,00	95,14
1991	26.860.568,00	4.069.883,00	1.727.014,00	32.657.465,00	85,36
1992	26.650.473,00	4.229.718,00	1.750.657,00	32.630.848,00	87,26
1993	25.639.739,00	4.324.111,00	1.857.288,00	31.821.138,00	86,56
1994	24.788.061,00	4.277.066,00	1.944.864,00	31.009.991,00	88,56
1995	24.469.684,00	4.143.491,00	1.822.993,00	30.436.168,00	90,54
1996	24.663.221,00	4.164.305,00	1.934.007,00	30.761.533,00	91,44
1997	23.667.858,00	3.911.883,00	1.815.745,00	29.395.486,00	93,09
1998	23.866.841,00	3.919.346,00	1.806.042,00	29.592.229,00	94,89
1999	24.055.493,00	3.969.309,00	1.861.825,00	29.886.627,00	96,89
2000	23.621.785,00	3.689.980,00	2.157.008,00	29.470.773,00	100,00
2001	24.378.781,00	3.767.536,00	2.229.905,00	30.378.223,00	101,24
2002	24.060.711,00	3.783.433,00	2.173.578,00	30.017.722,00	101,24
2003	23.900.000,00	3.859.093,00	2.205.783,00	29.964.876,00	101,02
2004	27.872.495,00	4.175.837,00	2.390.523,00	34.438.855,00	102,24
2005	28.389.862,00	4.493.559,00	2.510.897,00	35.394.318,00	103,03
2006	29.450.466,00	5.134.590,00	2.858.926,00	37.443.982,00	106,08
2007	31.179.477,00	5.813.779,00	3.027.998,00	40.021.254,00	108,69
2008	31.110.825,00	6.070.120,00	3.193.817,00	40.374.762,00	110,10

Daten zu den Ausgaben des Bundes für Außenpolitik und ausgewählte Felder der Innenpolitik, 1981-2008

**Ausgaben der Bundesrepublik Deutschland für auswärtige Angelegenheiten**

**in absoluten, bereinigten Zahlen (in € x 1000)**

**in % der Gesamtausgaben**

	<i>Kettenindexwert</i>	<i>BMVg</i>	<i>BMZ</i>	<i>AA</i>	<i>Gesamt</i>		<i>BMVg</i>	<i>BMZ</i>	<i>AA</i>	<i>Gesamt</i>
1981	75,98	28.304.635,43	3.930.515,93	1.427.771,78	33.662.923,14	1981	18,19636611	2,526833703	0,917879975	21,64107979
1982	75,68	29.902.801,27	4.073.948,20	1.498.789,64	35.475.539,11	1982	18,40309903	2,5072324	0,922401013	21,83273244
1983	76,87	31.084.481,59	4.168.528,68	1.539.950,57	36.792.960,84	1983	18,45692451	2,475132777	0,914371091	21,84642838
1984	79,04	30.950.492,16	4.151.093,12	1.500.598,43	36.602.183,70	1984	18,60676566	2,495547291	0,902127282	22,00444023
1985	80,88	30.984.993,82	4.181.849,65	1.539.756,43	36.706.599,90	1985	18,89966705	2,550769142	0,939192824	22,38962901
1986	82,73	30.846.278,25	4.194.663,36	1.526.911,64	36.567.853,26	1986	18,94302118	2,575986518	0,937692363	22,45670006
1987	83,89	30.993.468,83	4.229.997,62	1.554.201,93	36.777.668,38	1987	18,93626893	2,584427477	0,949580246	22,47027665
1988	87,00	30.209.829,89	4.024.565,52	1.559.875,86	35.794.271,26	1988	18,68564292	2,48930876	0,964827789	22,13977947
1989	90,39	30.140.608,47	4.021.294,39	1.630.495,63	35.792.398,50	1989	18,35793364	2,449275556	0,993096427	21,80030562
1990	95,14	29.144.962,16	3.893.965,73	1.617.574,10	34.656.502,00	1990	18,06929062	2,414180473	1,002863424	21,48633452
1991	85,36	31.467.394,56	4.767.904,17	2.023.212,28	38.258.511,01	1991	12,80297533	1,939892396	0,823173867	15,56604159
1992	87,26	30.541.454,27	4.847.258,77	2.006.253,72	37.394.966,77	1992	12,34868387	1,959869547	0,811179218	15,11973263
1993	86,56	29.620.770,56	4.995.507,16	2.145.665,43	36.761.943,16	1993	11,51216041	1,941511941	0,833916343	14,28758869
1994	88,56	27.990.132,11	4.829.568,65	2.196.097,56	35.015.798,33	1994	10,10130917	1,742934471	0,792545756	12,63678939
1995	90,54	27.026.379,50	4.576.420,37	2.013.466,98	33.616.266,84	1995	10,01884967	1,69650795	0,746404932	12,46176255
1996	91,44	26.972.026,47	4.554.139,33	2.115.055,77	33.641.221,57	1996	10,68847054	1,804713638	0,83815398	13,33133815
1997	93,09	25.424.705,12	4.202.259,10	1.950.526,37	31.577.490,60	1997	10,52291582	1,73925395	0,807294509	13,06946428
1998	94,89	25.152.114,03	4.130.409,95	1.903.300,66	31.185.824,64	1998	10,21880115	1,678102996	0,773273013	12,67017716
1999	96,89	24.827.632,37	4.096.716,90	1.921.586,34	30.845.935,60	1999	9,686731496	1,598372168	0,749724766	12,03482843
2000	100,00	23.621.785,00	3.689.980,00	2.157.008,00	29.468.773,00	2000	9,649163681	1,507304423	0,881107133	12,03757524
2001	101,24	24.080.186,69	3.721.390,75	2.202.592,85	30.004.170,29	2001	9,995964635	1,544792441	0,914321824	12,4550789
2002	101,24	23.766.012,45	3.737.093,05	2.146.955,75	29.650.061,24	2002	9,528994455	1,498389307	0,86082297	11,88820673
2003	101,02	23.658.681,45	3.820.127,70	2.183.511,19	29.662.320,33	2003	9,629369981	1,554838255	0,888715507	12,07292374
2004	102,24	27.261.830,01	4.084.347,61	2.338.148,47	33.684.326,10	2004	10,904732	1,633739045	0,93525939	13,47373044
2005	103,03	27.554.947,10	4.361.408,33	2.437.054,26	34.353.409,69	2005	11,16392529	1,767030672	0,987375934	13,91833189
2006	106,08	27.762.505,66	4.840.299,77	2.695.065,99	35.297.871,42	2006	11,25782339	1,962763761	1,092861621	14,31344878
2007	108,69	28.686.610,54	5.348.954,83	2.785.903,03	36.821.468,40	2007	11,45167554	2,135299152	1,112130606	14,6991053
2008	110,10	28.256.880,11	5.513.278,84	2.900.832,88	36.670.991,83	2008	10,98546081	2,143403955	1,12776024	14,256625

Daten zu den Ausgaben des Bundes für Außenpolitik und ausgewählte Felder der Innenpolitik, 1981-2008

**Ausgaben der Bundesrepublik Deutschland für innere Angelegenheiten (Arbeit und Soziales, Inneres und Verkehr)**

**in absoluten, unbereinigten Zahlen (in € x 1000)**

	<i>Arbeit und Soziales</i>	<i>Verkehr</i>	<i>Inneres</i>	<i>Summe</i>	<i>Kettenindexwert</i>
1981	27.780.565,00	12.790.826,00	1.781.500,00	42.352.891,00	75,98
1982	27.496.831,00	12.667.576,00	1.788.452,00	41.952.859,00	75,68
1983	30.070.876,00	14.239.350,00	1.820.076,00	46.130.302,00	76,87
1984	30.360.201,00	12.604.099,00	1.822.041,00	44.786.341,00	79,04
1985	29.028.611,00	12.875.696,00	1.893.358,00	43.797.665,00	80,88
1986	29.867.711,00	12.992.877,00	1.956.343,00	44.816.931,00	82,73
1987	30.125.501,00	13.131.851,00	1.940.720,00	45.198.072,00	83,89
1988	30.994.022,00	13.205.843,00	2.022.688,00	46.222.553,00	87,00
1989	34.546.577,00	12.752.186,00	2.209.127,00	49.507.890,00	90,39
1990	35.559.963,00	12.944.885,00	2.570.230,00	51.075.078,00	95,14
1991	44.997.237,00	18.129.933,00	4.232.663,00	67.359.833,00	85,36
1992	46.644.935,00	20.438.390,00	4.381.154,00	71.464.479,00	87,26
1993	50.423.721,00	22.431.370,00	4.293.459,00	77.148.550,00	86,56
1994	66.590.095,00	27.511.728,00	4.359.871,00	98.461.694,00	88,56
1995	65.787.634,00	27.218.810,00	4.331.136,00	97.337.580,00	90,54
1996	63.603.682,00	26.092.147,00	4.662.581,00	94.358.410,00	91,44
1997	65.257.395,00	22.789.732,00	4.412.026,00	92.459.153,00	93,09
1998	76.790.909,00	21.776.167,00	4.448.593,00	103.015.669,00	94,89
1999	88.041.769,00	24.519.486,00	3.694.431,00	116.255.686,00	96,89
2000	87.043.613,00	25.423.514,00	3.610.876,00	116.078.003,00	100,00
2001	86.576.690,00	22.942.525,00	3.522.706,00	113.041.921,00	101,24
2002	88.766.385,00	26.337.702,00	3.630.001,00	118.734.088,00	101,24
2003	0,00	26.215.244,00	4.023.213,00	30.238.457,00	101,02
2004	83.465.101,00	26.778.798,00	4.057.984,00	110.243.899,00	102,24
2005	84.409.880,00	23.255.509,00	4.126.641,00	107.665.389,00	103,03
2006	119.551.450,00	23.737.337,00	4.358.969,00	143.288.787,00	106,08
2007	124.410.713,00	24.606.669,00	4.484.443,00	149.017.382,00	108,69
2008	124.041.041,00	24.390.574,00	5.065.755,00	148.431.615,00	110,10

Daten zu den Ausgaben des Bundes für Außenpolitik und ausgewählte Felder der Innenpolitik, 1981-2008

**Ausgaben der Bundesrepublik Deutschland für innere Angelegenheiten (Arbeit und Soziales, Inneres und Verkehr)**

	in absoluten, bereinigten Zahlen (in € x 1000)					in % der Gesamtausgaben				
	Kettenindexwert	Arbeit und Soziales	Verkehr	Inneres	Summe	Arbeit und Sozi	Verkehr	Inneres	Gesamt**	
1981	75,98	36.562.996,84	16.834.464,33	2.344.695,97	55.742.157,15	1981	23,50546709	10,8224703	1,507348379	35,83528576
1982	75,68	36.333.021,93	16.738.340,38	2.363.176,53	55.434.538,85	1982	22,36045361	10,30128692	1,454371159	34,11611169
1983	76,87	39.119.131,00	18.523.936,52	2.367.732,54	60.010.800,05	1983	23,22763034	10,99889335	1,405880312	35,632404
1984	79,04	38.411.185,48	15.946.481,53	2.305.213,82	56.662.880,82	1984	23,09197292	9,586679376	1,385844627	34,06449692
1985	80,88	35.890.963,16	15.919.505,44	2.340.947,08	54.151.415,68	1985	21,89212164	9,710292476	1,427888632	33,03030274
1986	82,73	36.102.636,29	15.705.157,74	2.364.732,26	54.172.526,29	1986	22,17100547	9,644701162	1,452206744	33,26791337
1987	83,89	35.910.717,61	15.653.654,79	2.313.410,42	53.877.782,81	1987	21,94059045	9,564009064	1,413438492	32,918038
1988	87,00	35.625.312,64	15.179.129,89	2.324.928,74	53.129.371,26	1988	22,03527374	9,388725523	1,43803485	32,86203411
1989	90,39	38.219.467,86	14.107.961,06	2.443.994,91	54.771.423,83	1989	23,27857632	8,592826289	1,488579649	33,35998226
1990	95,14	37.376.458,90	13.606.143,58	2.701.524,07	53.684.126,55	1990	23,17265312	8,435535486	1,674890613	33,28307922
1991	85,36	52.714.663,78	21.239.377,93	4.958.602,39	78.912.644,10	1991	21,44774135	8,64155534	2,01748079	32,10677748
1992	87,26	53.455.116,89	23.422.404,31	5.020.804,49	81.898.325,69	1992	21,61325829	9,470271574	2,030038481	33,11356834
1993	86,56	58.252.912,43	25.914.244,45	4.960.095,89	89.127.252,77	1993	22,64008867	10,07161304	1,927749292	34,639451
1994	88,56	75.192.067,52	31.065.636,86	4.923.070,23	111.180.774,62	1994	27,13593197	11,21122262	1,776678091	40,12383269
1995	90,54	72.661.402,69	30.062.745,75	4.783.671,31	107.507.819,75	1995	26,93604116	11,14444983	1,773337183	39,85382817
1996	91,44	69.557.832,46	28.534.718,94	5.099.060,59	103.191.611,99	1996	27,56436724	11,30773407	2,020654952	40,89275627
1997	93,09	70.101.401,87	24.481.396,50	4.739.527,34	99.322.325,71	1997	29,01395109	10,1324941	1,961621462	41,10806665
1998	94,89	80.926.239,86	22.948.853,41	4.688.157,87	108.563.251,13	1998	32,87871356	9,323660399	1,904704826	44,10707879
1999	96,89	90.867.756,22	25.306.518,73	3.813.015,79	119.987.290,74	1999	35,45289954	9,873573462	1,487683546	46,81415655
2000	100,00	87.043.613,00	25.423.514,00	3.610.876,00	116.078.003,00	2000	35,55607966	10,38514439	1,474991562	47,41621561
2001	101,24	85.516.288,03	22.661.522,13	3.479.559,46	111.657.369,62	2001	35,49880248	9,407060531	1,444405469	46,35026848
2002	101,24	87.679.163,37	26.015.114,58	3.585.540,30	117.279.818,25	2002	35,15500396	10,43077307	1,437624158	47,02340119
2003	101,02	0,00	25.950.548,41	3.982.590,58	29.933.138,98	2003		10,5621876	1,620962615	
2004	102,24	81.636.444,64	26.192.095,07	3.969.076,68	111.797.616,39	2004	32,65457786	10,47683803	1,587630673	44,71904656
2005	103,03	81.927.477,43	22.571.589,83	4.005.280,99	108.504.348,25	2005	33,19303185	9,144911129	1,622745183	43,96068816
2006	106,08	112.699.330,69	22.376.825,98	4.109.133,67	139.185.290,35	2006	45,70009557	9,073905581	1,666272554	56,4402737
2007	108,69	114.463.808,08	22.639.312,72	4.125.902,11	141.229.022,91	2007	45,69387483	9,03759834	1,647057333	56,3785305
2008	110,10	112.662.162,58	22.153.109,90	4.601.049,05	139.416.321,53	2008	43,79980261	8,612490819	1,788755297	54,20104873

Daten zu den Ausgaben des Bundes für Außenpolitik und ausgewählte Felder der Innenpolitik, 1981-2008

**Ausgaben der Bundesrepublik Deutschland zur Schuldentilgung**

unbereinigt (Angaben in € x Kettenindexwert)		bereinigt (Angaben in € x 1000)		Ausgaben zur Schuldentilgung	
1981	9.778.929,00	75,98	12870398,79	1981	8,274068355
1982	13.293.854,00	75,68	17565874,74	1982	10,81057689
1983	15.713.671,00	76,87	20441877,2	1983	12,13770232
1984	16.728.895,00	79,04	21165099,95	1984	12,72399976
1985	16.941.773,00	80,88	20946801,43	1985	12,77675171
1986	17.465.019,00	82,73	21110865,47	1986	12,96440265
1987	17.466.081,00	83,89	20820218,14	1987	12,72065583
1988	18.344.495,00	87,00	21085626,44	1988	13,0420624
1989	19.208.431,00	90,39	21250615,11	1989	12,94324839
1990	19.292.633,00	95,14	20278151,15	1990	12,57204605
1991	25.985.859,71	85,36	30442666,02	1991	12,38604935
1992	28.172.042,05	87,26	32285173,1	1992	13,05371357
1993	31.153.825,74	86,56	35991018,65	1993	13,98796763
1994	34.295.647,88	88,56	38725889,66	1994	13,97571768
1995	44.991.367,86	90,54	49692255,2	1995	18,42123303
1996	43.974.939,54	91,44	48091578,67	1996	19,05772347
1997	43.982.775,60	93,09	47247583,63	1997	19,55508797
1998	41.974.334,68	94,89	44234729,35	1998	17,9716863
1999	43.895.052,74	96,89	45304007,37	1999	17,67577949
2000	42.830.086,97	100,00	42830086,97	2000	17,49548223
2001	41.851.123,56	101,24	41338525,84	2001	17,16010128
2002	41.170.957,00	101,24	40666690,04	2002	16,3053295
2003	39.940.145,00	101,02	39536868,94	2003	16,09198466
2004	38.844.142,00	102,24	37993096,64	2004	15,19723865
2005	40.431.841,00	103,03	39242784,63	2005	15,89926897
2006	39.114.390,00	106,08	36872539,59	2006	14,95198394
2007	40.496.383,00	108,69	37258609,81	2007	14,87361186
2008	42.936.653,00	110,10	38997868,3	2008	15,16124753

Daten zu den Ausgaben des Bundes für Außenpolitik und ausgewählte Felder der Innenpolitik, 1981-2008

**Gesamtausgaben Deutschlands für auswärtige und innere Aufgaben sowie zur Schuldentilgung (in % der Gesamtausgaben)**

	Auswärtige Ausgaben	Innere Ausgaben*	Schuldentilgung
1981	21,64107979	35,83528576	8,274068355
1982	21,83273244	34,11611169	10,81057689
1983	21,84642838	35,632404	12,13770232
1984	22,00444023	34,06449692	12,72399976
1985	22,38962901	33,03030274	12,77675171
1986	22,45670006	33,26791337	12,96440265
1987	22,47027665	32,918038	12,72065583
1988	22,13977947	32,86203411	13,0420624
1989	21,80030562	33,35998226	12,94324839
1990	21,48633452	33,28307922	12,57204605
1991	15,56604159	32,10677748	12,38604935
1992	15,11973263	33,11356834	13,05371357
1993	14,28758869	34,639451	13,98796763
1994	12,63678939	40,12383269	13,97571768
1995	12,46176255	39,85382817	18,42123303
1996	13,33133815	40,89275627	19,05772347
1997	13,06946428	41,10806665	19,55508797
1998	12,67017716	44,10707879	17,9716863
1999	12,03482843	46,81415655	17,67577949
2000	12,03757524	47,41621561	17,49548223
2001	12,4550789	46,35026848	17,16010128
2002	11,88820673	47,02340119	16,3053295
2003	12,07292374		16,09198466
2004	13,47373044	44,71904656	15,19723865
2005	13,91833189	43,96068816	15,89926897
2006	14,31344878	56,4402737	14,95198394
2007	14,6991053	56,3785305	14,87361186
2008	14,256625	54,20104873	15,16124753

# Daten zu den Ausgaben des Bundes für Außenpolitik und ausgewählte Felder der Innenpolitik, 1981-2008 - Grafiken

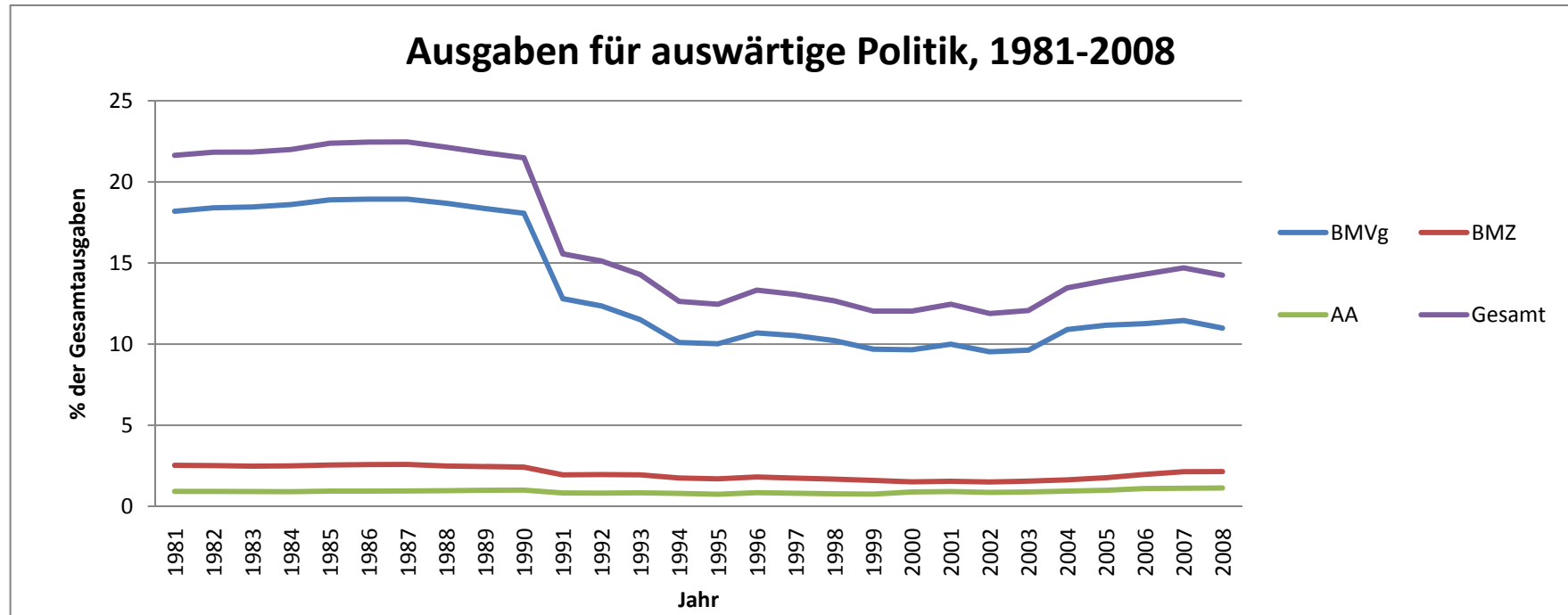

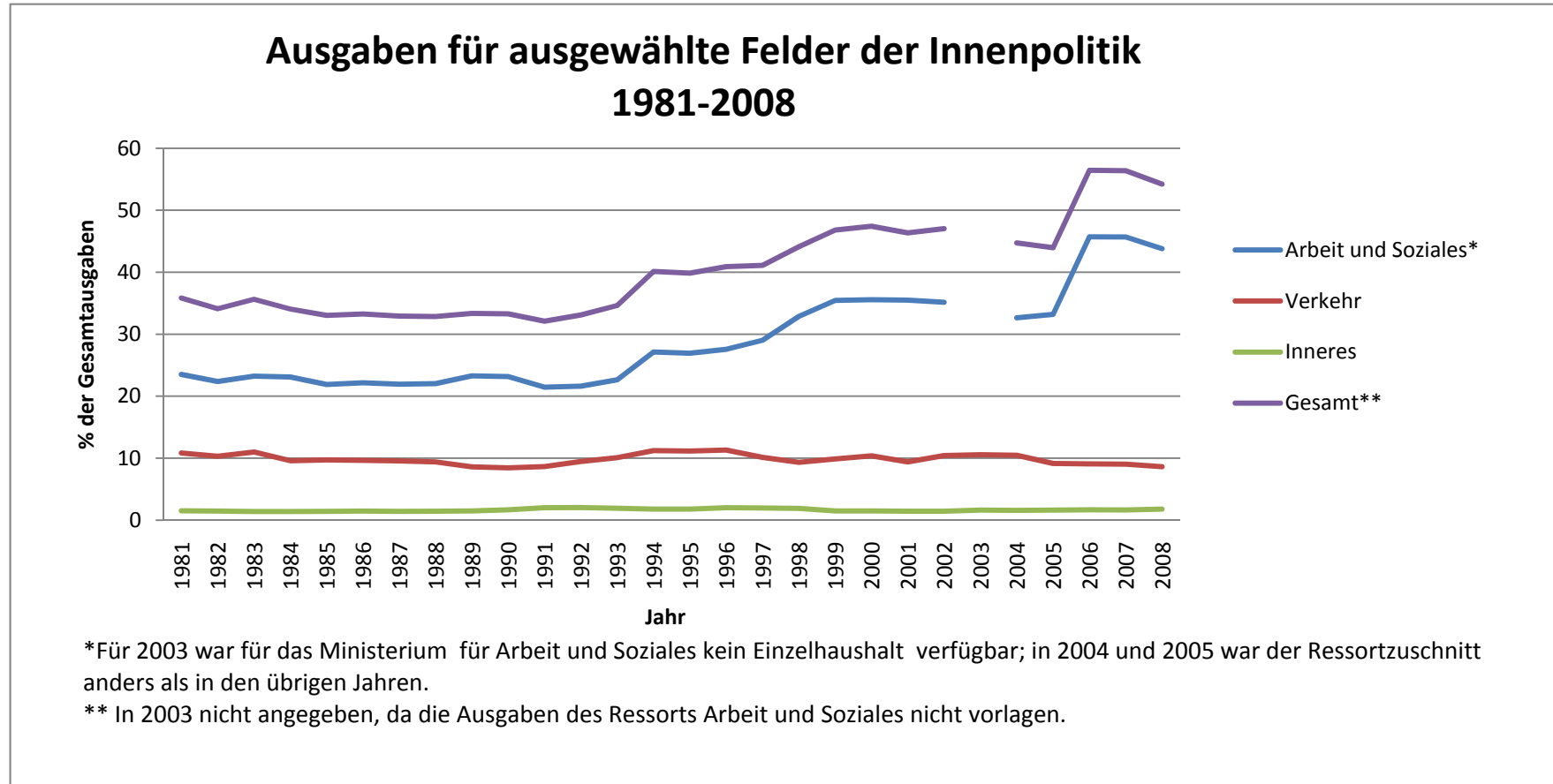

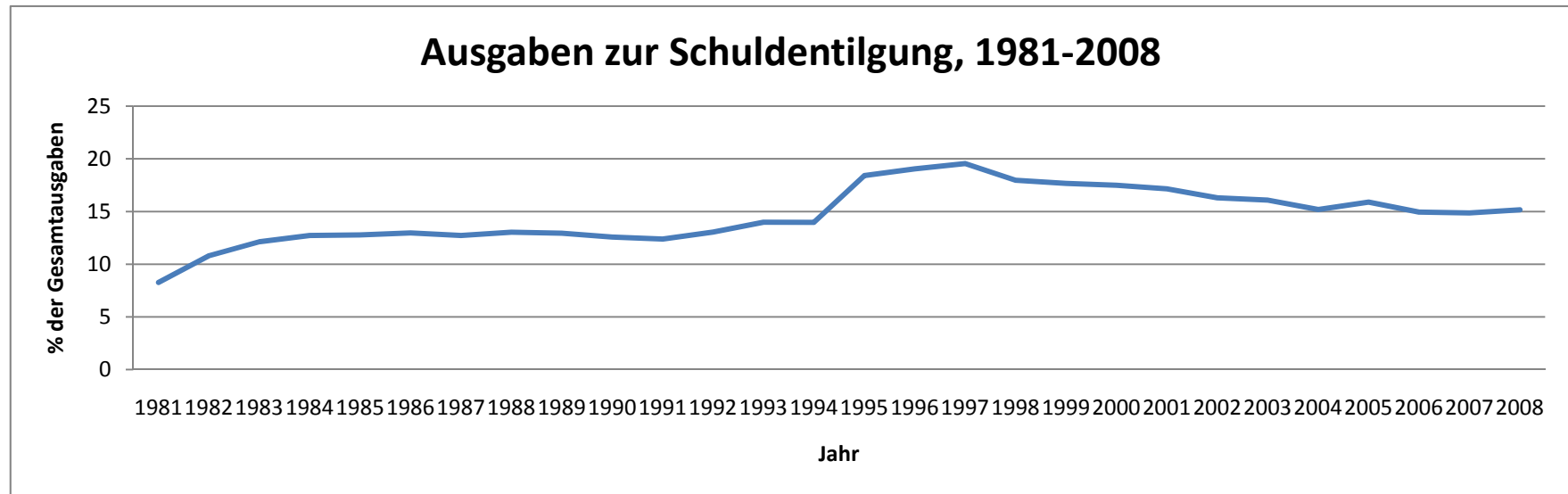

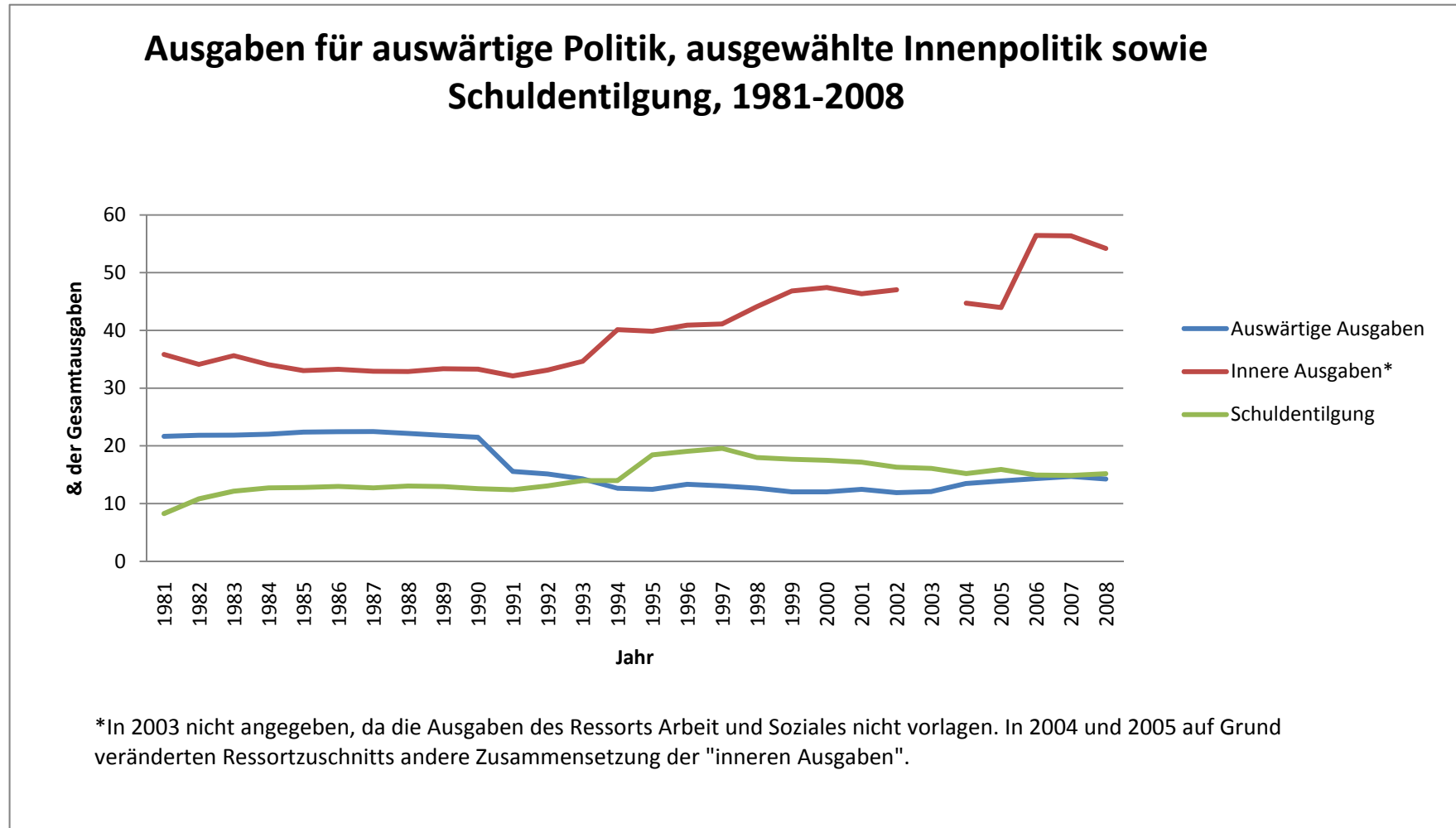

## Ausgaben für auswärtige Politik sowie ausgewählte Felder der Innenpolitik im Vergleich, 1981-2008

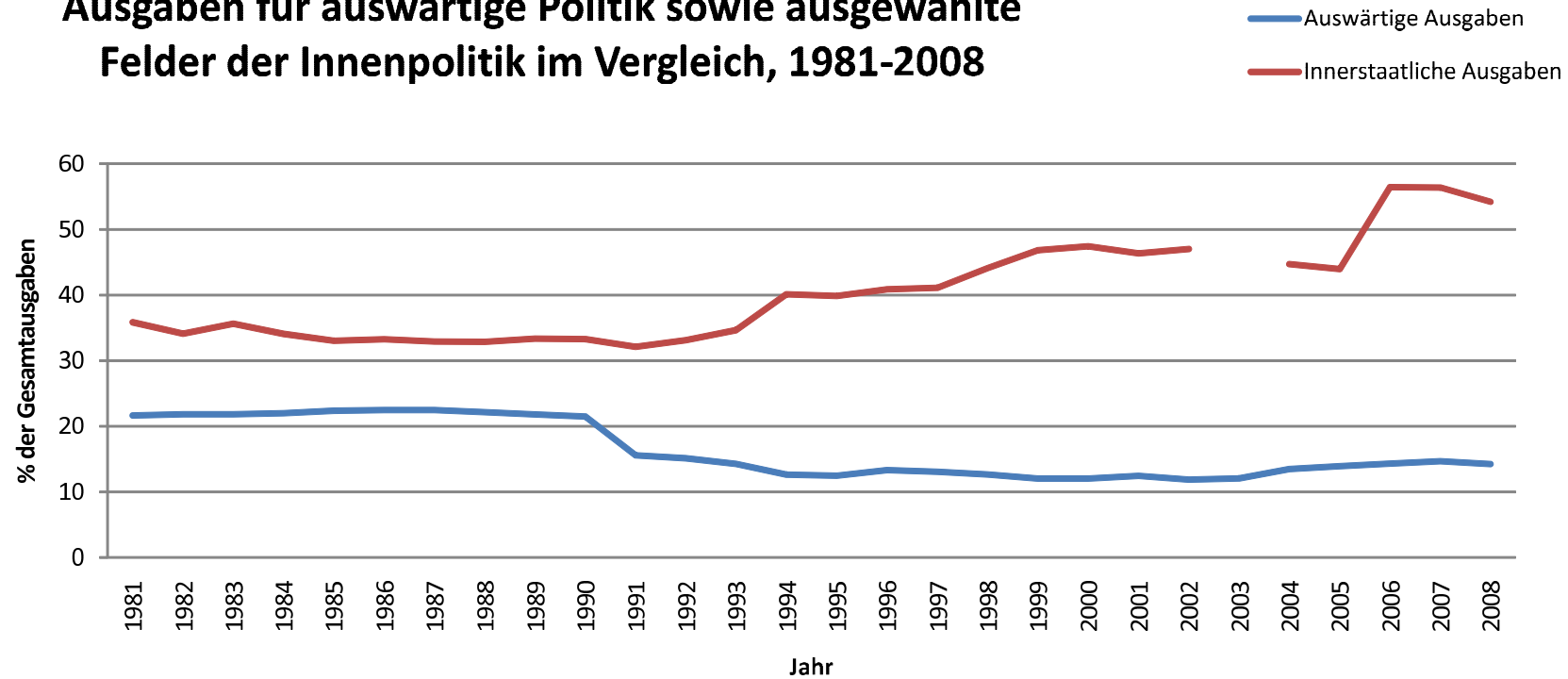

\* Die Linie "Auswärtige Ausgaben" bündelt die Einzelpläne der Bundesministerien für "Verteidigung", "Entwicklung und Zusammenarbeit" und "Auswärtiges". Die Linie "Innerstaatliche Ausgaben" bündelt die Einzelpläne der Ministerien "Arbeit und Soziales", "Inneres" und "Verkehr". Für 2003 wurden keine Angaben gemacht, da die Ausgaben des Ressorts Arbeit und Soziales nicht verfügbar waren. In 2004 und 2005 kam es auf Grund veränderter Ressortzuschnitte zu einer anderen Zusammensetzung der "Innerstaatlichen Ausgaben". Am übergreifenden Trend ändert dies jedoch nichts.

## Quellen

Statistisches Bundesamt (2009): Statistisches Jahrbuch 2009 für die Bundesrepublik Deutschland

<http://www.destatis.de/jetspeed/portal/cms/Sites/destatis/SharedContent/Oeffentlich/B3/Publikation/Jahrbuch/StatistischesJahrbuch.property=file.pdf>

darin die Kettenindexwerte auf S. 643

Bundesministerium der Finanzen (2008): Gesamtplan des Bundeshaushalts 2008 - Haushaltsübersicht, Ausgaben

<http://www.bundesfinanzministerium.de/bundeshaushalt2008/html/vsp2i-e.html>

Bundesministerium der Finanzen (2007): Gesamtplan des Bundeshaushalts 2008 - Haushaltsübersicht, Ausgaben

<http://www.bundesfinanzministerium.de/bundeshaushalt2007/html/vsp2i-e.html>

Bundesministerium (2005): Haushaltsgesetz - Haushaltsübersicht, Ausgaben

<http://www.bundesfinanzministerium.de/bundeshaushalt2005/html/vsp2i-e.html>

Bundeshaushaltsplan (2003)

Bundeshaushaltsplan (2002)

Sauer, Frank (unveröffentlicht, 2003): Datenblatt zu den Ausgaben des Bundes für die Außenpolitik Deutschlands im Zeitraum 1981-2001

[http://www.soz.uni-frankfurt.de/hellmann/mat/IP\\_09\\_2003\\_Daten\\_www.pdf](http://www.soz.uni-frankfurt.de/hellmann/mat/IP_09_2003_Daten_www.pdf)